sia
schweizerischer ingenieur- und architektenverein
sektion **thurgau**

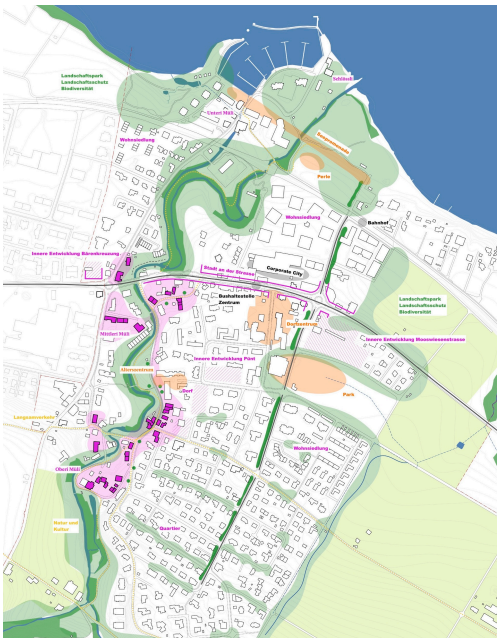

© Thomas K. Keller Architekt:innen, St. Gallen

Einladung

Ortsgespräch Bottighofen

Datum / Zeit

Mittwoch, 14.05.2025 / 18.00 - ca. 21.00 Uhr

Ort

Dorfzentrum Bottighofen
Schulstrasse 4, 8598 Bottighofen

Thema

Als Grundlage für die zukünftige Dorfentwicklung hat die Gemeinde Bottighofen im 2021/22 einen Masterplan erarbeitet und diesen im September 2022 der Öffentlichkeit präsentiert. Das Planungsteam mit Architekt Thomas K. Keller und Landschaftsarchitekt Martin Klauser wurde von einem breit abgestützten Steuerungsgremium begleitet. Gut zwei Jahre nach der Erarbeitung und Vorstellung konnten bereits zwei wichtige öffentliche Projekte für die Gemeinde bzw. die Schulgemeinde sowie ein privates Projekt in die Wege geleitet werden. Drei der Projektbeteiligten berichten über die Erarbeitung und den Inhalt des Masterplans und stellen uns die drei aktuellen Projekte vor.

Programm

18.00 Uhr	Begrüssung
18.15 Uhr	Kurzreferate zum Masterplan Matthias Hofmann, Gemeindepräsident Rico Lauper, dipl. Arch. FH SIA BSA Thomas K. Keller, Architekt ETH BSA SIA
20.00 Uhr	Apéro riche

Anmeldung

bis am Montag, 12.05.2025 per Mail an thurgau@sia.ch
Büromitarbeiter_innen und weitere Interessierte sind herzlich willkommen!

Neuwilen, 02.04.2025

SIA Sektion Thurgau
Ueli Wepfer, dipl. Arch. ETH BSA SIA
Kreuzlingerstrasse 20, 8566 Neuwilen
Tel +41 71 699 18 00
www.sia.ch/tg, thurgau@sia.ch